SUPERINTENDENCIA DE SUJETOS NO FINANCIEROS

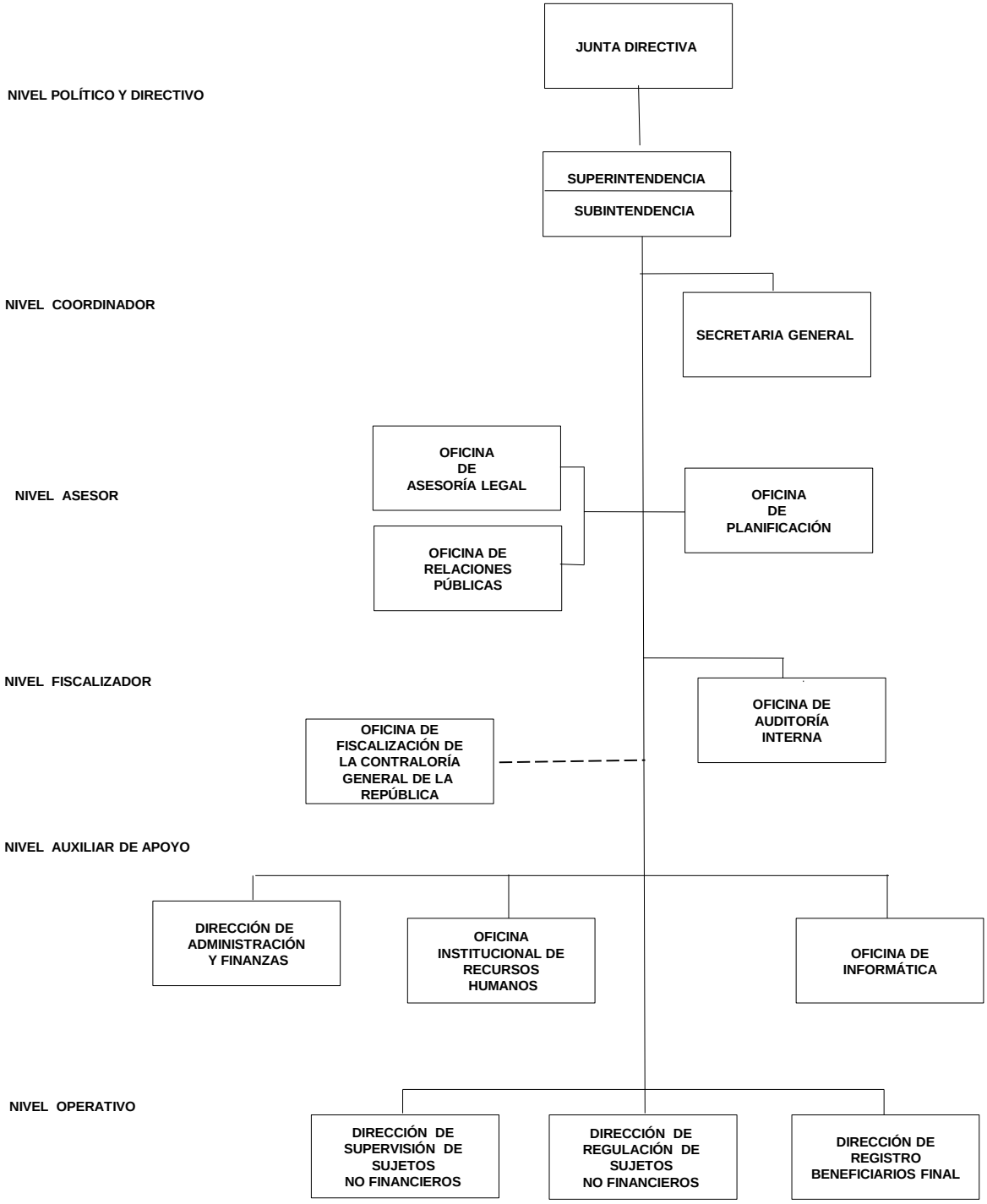

Nota de Viabilidad : MEF - 2021 - 26823 del 12 de mayo de 2021

SUPERINTENDENCIA DE SUJETOS NO FINANCIEROS

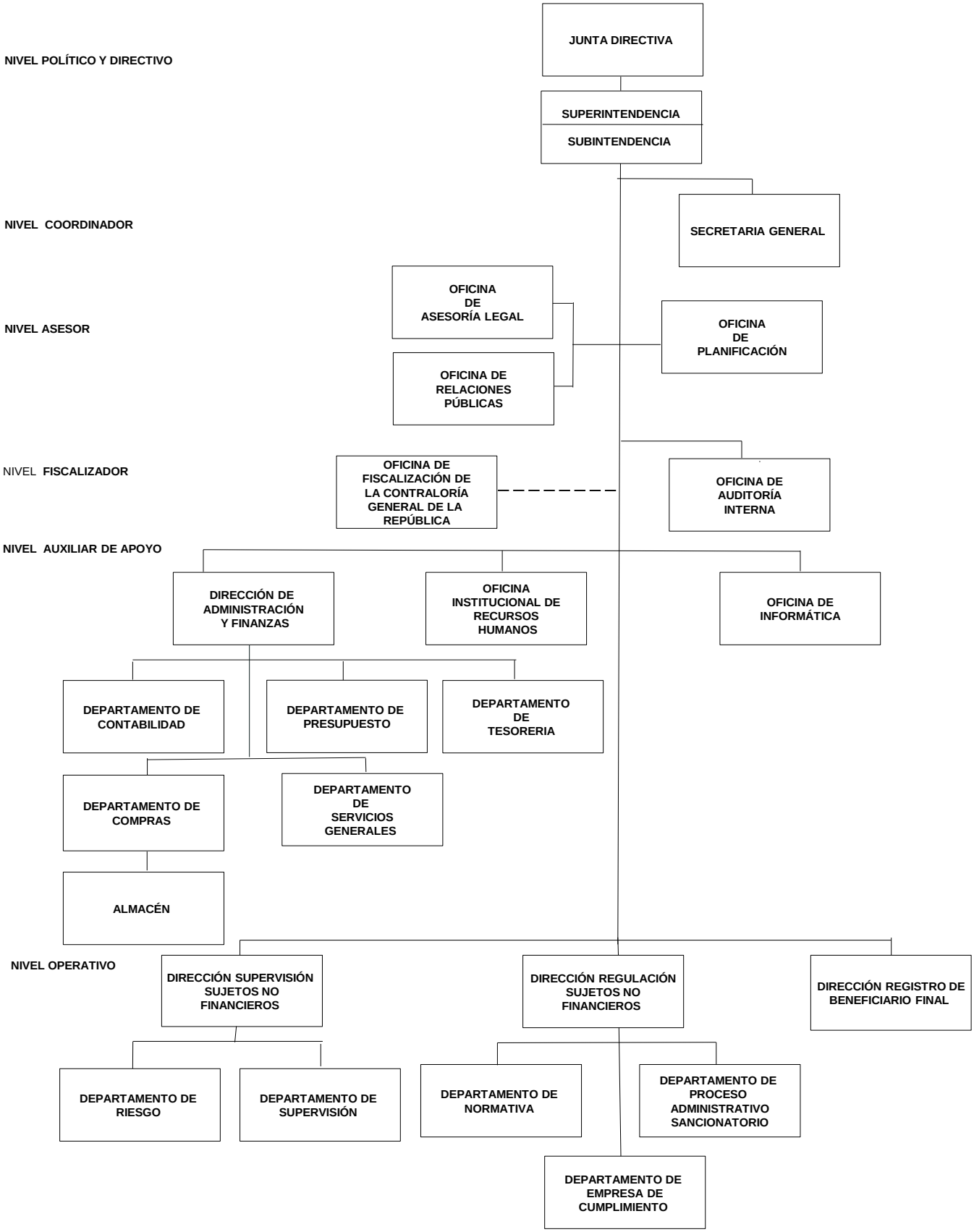

Nota de Viabilidad: MEF - 2021 - 26823 del 12 de Mayo de 2021